

NOTA INFORMATIVA

CAMPEONATO DE ANDALUCIA DE MUSHING TIERRA – FADI

31 de Enero al 01 de Febrero 2026

LA BARCA DE LA FLORIDA (CADIZ)

Por la presente la Federación Andaluza de Deportes de Invierno en colaboración con el Excmo. Ayuntamiento de La Barca de la Florida, Jerez de la Frontera, Cádiz, convocan el Campeonato de Andalucía de Mushing, del 31 de Enero al 01 de Febrero 2026, en la localidad de La Barca de la Florida, Cádiz

COMITÉ DE HONOR

Presidente : D. Alejandro López Valenzuela. Alcalde de La Barca de la Florida

Miembros:

- D. Carlos Santandreu del Carpio Presidente de la FADI
- D. Jose Manuel Gómez Holgado. Delegado de Deporte del Ayuntamiento de La Barca de La Florida.

COMITÉ ORGANIZADOR

- Director Organización: Carlos Santandreu del Carpio
- Director Deportivo José Carlos Barrios
- Directora Evento: Eva Sanz Muñoz
- Jefe Marcaje Circuito: José Benitez
- Responsable Publicidad, Avituallamiento, Premios: Luis Gonzaga Guijarro
- Secretaría : Ana Penalva
- Delegado técnico: Justo Ferreiro
- Veterinario técnico: Berta Piñero Millán

Reglamentación

Esta prueba estará organizada de acuerdo con Reglamento General de Mushing de la FADI vigente a la fecha de la prueba.

Cronometraje

El cronometraje será con CHIP para todos los participantes de todas las modalidades y categorías. El chip lo llevará el participante puesto en su cuerpo de la manera que indique la organización La no entrega del chip por parte de un deportista supondrá una sanción de 20 euros.

Inscripciones.

Abiertas desde el 15-01-2025 hasta el 29-01-2025 a las 12 :00 h

Podrán participar Deportistas con Licencia Anual FADI 2025-26 y Licencia 1 día (obligatorio 2 días)

Las solicitudes de inscripción, para el Campeonato de Andalucía de Mushing deberán realizarse a través de la página de inscripciones www.global-tempo.com.

Todos los inscritos podrán participar en más de una disciplina, en cuyo caso hay que rellenar el campo de OBSERVACIONES/Disciplinas con los datos del participante e indicando la otra modalidad en la que participa.

A partir de la fecha y hora de cierre, no se admitirá ningún pago y no se realizará ninguna inscripción a la prueba. El día de la carrera NO se podrán hacer inscripciones en ninguna de las modalidades.

Solamente los inscritos que estén en posesión de la Licencia Anual de la Federación Andaluza de Deportes de Invierno, podrán optar al título de Campeón-a de Andalucía.

Distancias :

- Modalidades puntuables: ABSOLUTA, SENIOR Y VETERANO 5Km
- Junior U17 edad 14-17 años 3.000 metros
- Infantil U13, de 11 a 13 años
- Alevín U10, menor de 10 años; acompañado de adulto, no competitiva, todos llevarán un reconocimiento) 800 metros

PRECIOS

Categorías ABSOLUTA-SENIOR Y JUNIOR

El precio de las inscripciones será de 30 euros
se realizará a través de <http://www.global-tempo.com>

Categoría INFANTIL GRATUITA.

Será obligatoria la posesión de la “Licencia de Federado de 1 día” (los dos días) con un coste de 5€ por día.

La licencia y la inscripción, al igual que el resto de las modalidades, se realizará a través de <http://www.global-tempo.com>

Modalidad infantil y alevín - GRATUITA deberá realizarse su inscripción al igual que el resto de las modalidades y se podrá hacer a través de la plataforma existente en la web.

Será obligatoria la posesión de la “Licencia de Federado de 1 día” (obligatorio 2 días) con un coste de 5€ por día.

La participación en más de 1 modalidad no garantiza que haya tiempo suficiente entre una categoría y otra para poder participar, aunque se intentará en la medida de lo posible y se atenderá en lo indicado en el reglamento.

Documentación

Se recuerda a los deportistas, que participen en la prueba, que para poder retirar el dorsal deberán llevar:

- Su DNI
- La cartilla veterinaria debidamente actualizada

Programa

Viernes

Reconocimiento Veterinario Horario de tarde y recogida de dorsales de 17:00h. a 20:00h

- Musher Meeting: 19h

Sábado:

- Reconocimiento Veterinario Horario de mañana y recogida de dorsales de 07:00h a 8:15h.

SALIDAS: Se publicarán las listas con los horarios de salida oficiales antes de la competición.

Domingo:

Se publicarán las listas con los horarios de salida oficiales antes de la competición.

Trofeos

- Se entregará trofeo/obsequio a los tres primeros participantes de cada categoría que crucen la meta.
- La entrega de premios se realizará en la zona de pódium destinada al efecto.
- El Campeón de Andalucía saldrá de la clasificación de los Federados Anuales Andaluces. (no válida licencia de día)

Stake-out.

- Se habilitará una zona de stake out y acampada próxima al circuito.
- El Stake-out, por la seguridad que conlleva para los perros de competición, estará cerrado solo para los perros de los deportistas que compitan en la prueba, para así evitar y transmitir el mensaje de vacunaciones que se exige para los animales

Distancias (Km)

| 1º día | Disciplina | Edades |
|----------|------------------|----------|
| 5,00 Km | Canicross | Adultos |
| 3,00 Km | | Junior |
| 0,800 km | | Infantil |
| 5,00 | Bikejoring | Adultos |
| 5,00 | Scooter 1 Perro | Adultos |
| 5,00 | Scooter 2 Perros | Adultos |
| 5,00 | DR4 | Adultos |
| 5,00 | DR6 y DR8 | Adultos |

| 2º día | Disciplina | Edades |
|----------|------------------|----------|
| 5,00 Km | Canicross | Adultos |
| 3,00 Km | | Junior |
| 0,800 km | | Infantil |
| 5,00 | Bikejoring | Adultos |
| 5,00 | Scooter 1 Perro | Adultos |
| 5,00 | Scooter 2 Perros | Adultos |
| 5,00 | DR4 | Adultos |
| 5,00 | DR6 y DR8 | Adultos |

Ubicación y localización del circuito. Accesos y comunicaciones.

Las coordenadas de La Barca de la Florida, Cádiz, son: 36°38'59.9"N 5°56'20.8"W

La Barca de la Florida es una entidad local autónoma del municipio de Jerez de la Frontera, en la provincia de Cádiz. Se encuentra situada a 20 km al este del centro histórico de Jerez, localizado junto al río Guadalete y el parque periurbano La Suara.

La prueba se desarrollará en su totalidad en el entorno municipal partiendo de la entrada al Centro Militar de Cría Caballar. Cortijo de Garrapilos. Consiste fundamentalmente en un circuito de sendas y anchos caminos de tierra que discurren entre dehesas.

Los circuitos

El circuito para la prueba se encuentra ubicado en los alrededores del Cortijo de Garrapilos, en los terrenos propiedad del Centro Militar de Cría Caballar, por lo que es necesario contar expresamente con su autorización.

La prueba se realizará en un circuito circular de aproximadamente 5,200 km con salida desde la recta de acceso a la Yeguada Militar desde la Carretera A2003.

MAPAS DEL CIRCUITO

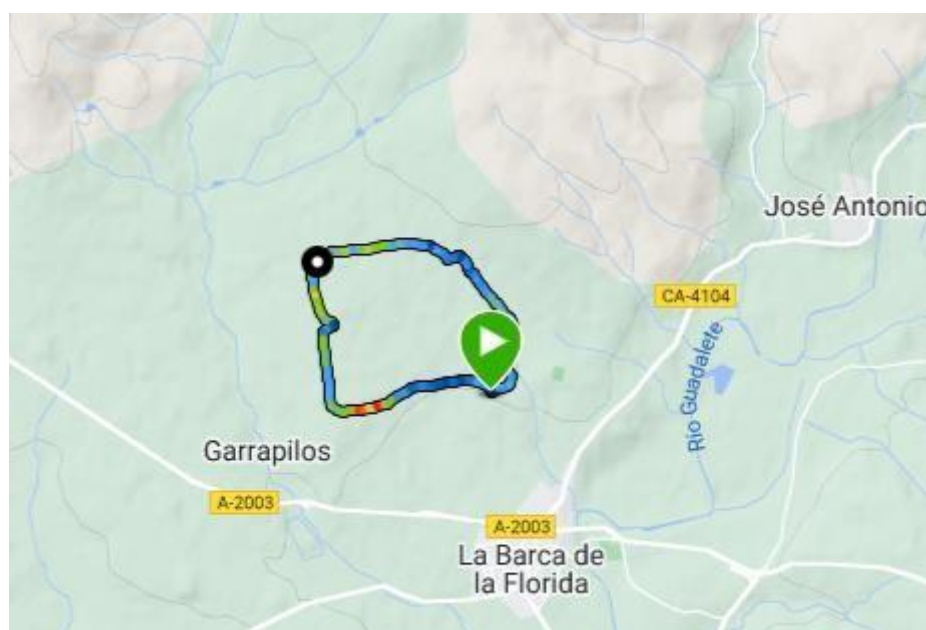



Ayuntamiento de
La Barca de la Florida

FEDERACIÓN ANDALUZA DE DEPORTES DE INVIERNO



FADI
WINTER SPORTS

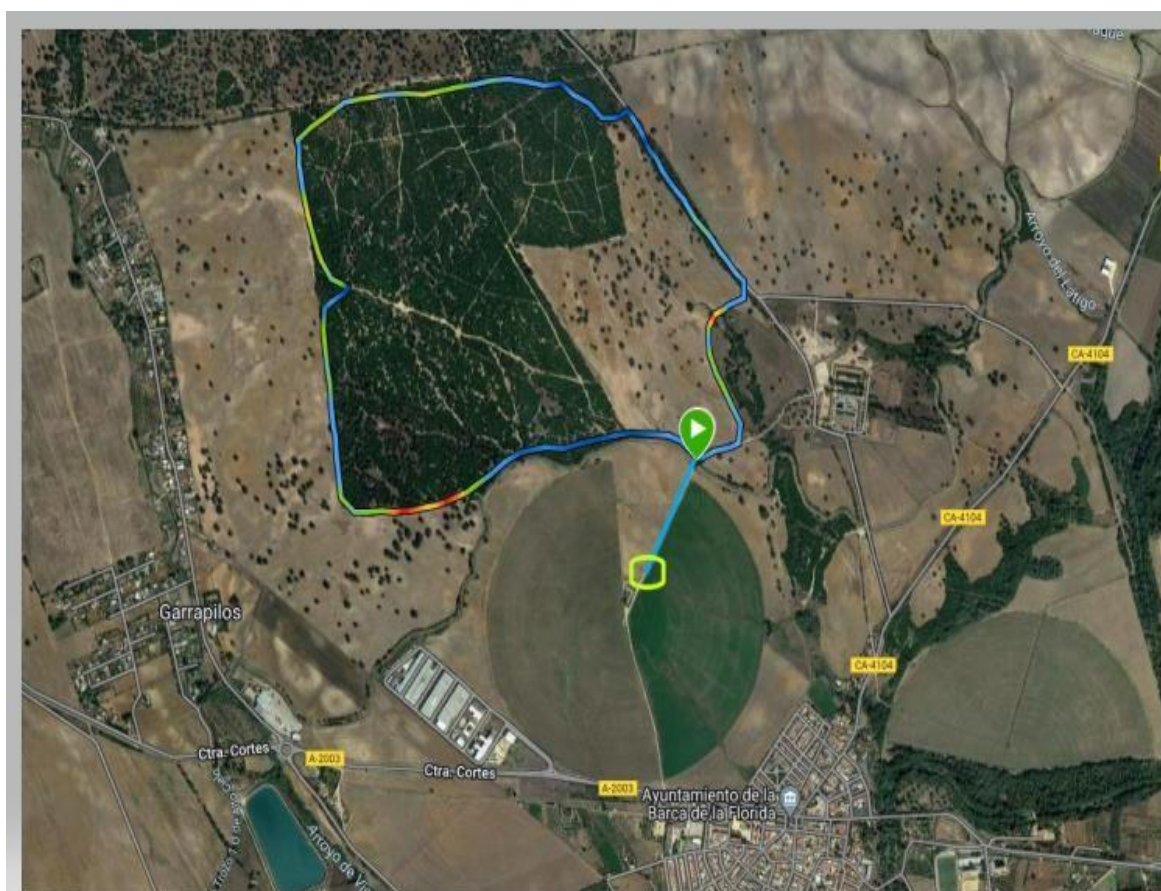



El circuito transcurrirá por los caminos y sendas del interior del recinto de la yeguada y estará señalizado convenientemente, que consistirá en disponer señales de Mushing y de cinta de color y malla de balizamiento, a lo largo de todo el recorrido, donde sea posible. No obstante, en las zonas de camino o sendero bien delimitadas y que no den lugar a equivocaciones podrá obviarse la señalización total, ciñéndose ésta a las zonas peor delimitadas.

Se establecerán controles de pista en todos los puntos conflictivos del circuito.

Una vez iniciada la carrera el circuito deberá quedar libre de viandantes, bicicletas, vehículos y animales, en la medida de lo posible.

Se dispondrán voluntarios repartidos por el circuito además de los controles de pista, personal de protección civil, coordinados todos ellos por el jefe de pista que estará en contacto permanente con el director de la prueba.

Ubicaciones de servicios prueba.

Es la zona donde físicamente estarán el Centro de Coordinación Operativa donde se ubicará la ambulancia, el control veterinario de salida y llegada y el personal Técnico de Carrera y Protección Civil.



El día de la carrera se podrá acceder en vehículo hasta la zona autorizada para aparcar.
La zona de pódium para la entrega de premios será en el recinto ferial o donde se disponga en común acuerdo con los organizadores del evento.



MEDIO AMBIENTE

Desde la FADI, se apuesta en todo momento por el respeto al Medio Ambiente y por tanto declaramos, cumplir con el protocolo de actuación que ahora se detalla.

No deteriorar o alterar cualquier recurso biótico, geológico, cultural o, en general, del paisaje.

No producir alteraciones significativas de los ecosistemas y de los patrones de comportamiento de los seres vivos.

No verter ni arrojar objetos o residuos, sólidos, o líquidos fuera de los lugares habilitados al efecto.

Responsabilizarse de la recogida y retirada de los residuos una vez finalizada la prueba.

No producir prácticas que puedan producir erosiones en el suelo, cambio de patrones naturales en drenajes o pérdidas de suelo en general.

No encender fuego, ni producir riesgo de incendio.

No producir ruidos que perturben la tranquilidad del espacio o la fauna.

Minimizar el uso de luz artificial y restringirla para cubrir las necesidades de la orientación, seguridad y emergencia.

No abandonar los caminos y sendas marcadas a tal efecto por la organización. Prohibido sacar los vehículos de apoyo de los caminos fijados por la organización, no abandonando en ningún momento el trazado para asistencia. Dicho protocolo, también, se le facilitará a



FEDERACIÓN ANDALUZA DE DEPORTES DE INVIERNO



FADI
WINTER SPORTS



cada corredor para tener conocimiento de las normas a seguir dentro del entorno donde se desarrollará la prueba.