

XIV CARRERA POPULAR

POR LA IGUALDAD

INSCRIPCIONES: En el Centro Deportivo Municipal o
en www.global-tempo.com

- Chupetin, Benjamín, Alevín, Infantil y Cadete (1 euro)
- Juvenil-Junior, Senior y Veterano (2 euros)



3-MARZO, 2024 - 11:00h.



Plaza del Ayuntamiento



EN BENEFICIO DE LA ASOCIACIÓN
AFIXA (ASOCIACIÓN DE
FIBROMIALGIA)



LA CAROLINA
AYUNTAMIENTO



XIV CARRERA POPULAR POR LA IGUALDAD

CATEGORIAS Y HORA DE INICIO DE CARRERA:

- CARRERA 200 metros CHUPETIN (SUB-8 / 2017 en Adelante) 11:00
- CARRERA 400 metros BENJAMIN (SUB-10 / 2015-2016) 11:05
- CARRERA 800 metros ALEVIN (SUB-12 / 2013-2014) 11:15
- CARRERA 1700 metros INFANTIL (SUB-14 / 2011-2012) 11:30
- CARRERA 2000 metros CADETE (SUB-16) (2009-2010) 11:45
- CARRERA 5160 metros JUVENIL (SUB-18 / 2005-2006) + JUNIOR (2007-2008) 12:00
- CARRERA 5160 metros (SENIOR / 1989-2004) 12:00
- CARRERA 5160 metros (VETERANOS A / 1979-1988) 12:00
- CARRERA 5160 metros (VETERANOS B / 1969-1978) 12:00

TROFEO PARA LOS 3 PRIMEROS CLASIFICADOS DE CADA CATEGORÍA

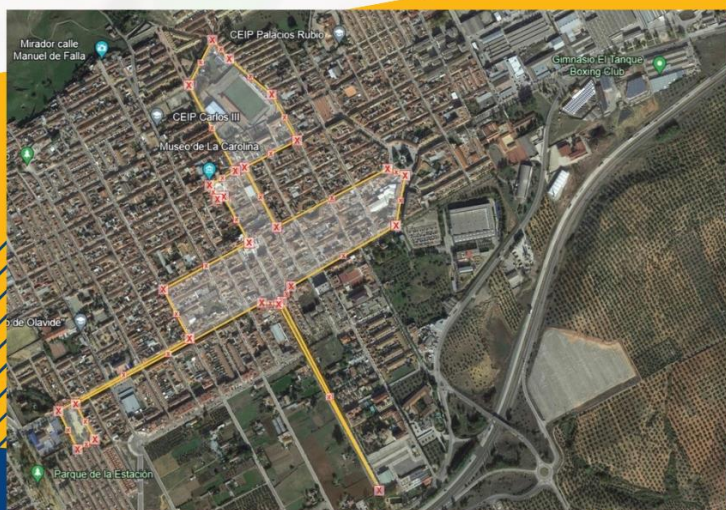

**¡ NUEVO RECORRIDO
PARA CARRERA DE 5KM !**

