

NORMATIVA I CARRERA NOCTURNA JABALCON 360

1- INTRODUCCIÓN.

La I Carrera nocturna Jabalcón 360 está organizada por el Ayuntamiento de Zújar con una distancia de 17 kilómetros y 480 metros de desnivel, con salida y llegada en el municipio y con un recorrido que transcurre por el entorno natural del cerro Jabalcón.

La carrera consiste en salir desde Zújar, dar la vuelta al cerro Jabalcón por el carril que lo rodea y volver a Zújar.

Durante el recorrido se podrá disfrutar del entorno de una forma distinta, bajo la luz de la luna llena y las estrellas, cerca de los días en los que la lluvia de estrellas de las perseidas está en su máximo apogeo, en definitiva, un placer para todos los sentidos.

La carrera se podrá realizar de forma individual o por relevos en parejas, donde cada corredor realizará la mitad del recorrido, 8,5 kilómetros cada uno.

También habrá una modalidad de senderismo que realizará el sendero del 360, teniendo salida y final en el inicio del camino de la Virgen, junto a las balsas del trasvase.

2- HORARIOS.

La salida se dará conforme a la normativa covid-19 que haya en ese momento.

El horario previsto para la salida es a las 21:00

3- PARTICIPACIÓN

Podrán participar todos aquellos atletas de ambos sexos que realicen su inscripción en tiempo y forma según el presente Reglamento.

Todos los participantes, al inscribirse en la I Carrera Nocturna Jabalcón 360, aceptan esta normativa, la publicación y tratamiento de sus datos, imágenes y/o filmes, con arreglo a la legislación vigente, así como las posibles resoluciones tomadas por el Comité Organizador.

La organización comprobará los datos remitidos y el ingreso de la cuota prevista y dará conformidad a la inclusión en la lista de inscritos. Será responsabilidad del solicitante adecuarse a dichos plazos y conformar los datos necesarios, así como comprobar que su inscripción ha sido aceptada.

El límite de participantes se determinará dependiendo de las limitaciones de las autoridades competentes en materia de salud debido a la actual pandemia.

Es condición indispensable el uso de frontal, para lo cual la organización dará un frontal conmemorativo incluido dentro de la inscripción.

PRECIO DE INSCRIPCIÓN:

15 EUROS PARA CARRERA INDIVIDUAL
20 EUROS PARA CARRERA POR RELEVOS
5 EUROS PARA SENDERISMO

Dentro de la inscripción se incluyen los avituallamientos y un frontal LED.

4- CATEGORIAS.

CATEGORÍAS	
CATEGORIA	EDAD
CADETE	15 a 16 años
JUVENIL	17 a 19 años
JUNIOR	20 a 21 años
ABSOLUTO	De 21 años en adelante.
SENIOR	De 22 a 39 cumplidos el año de la competición.
VETERANO A	40 a 49.
VETERANO B	50 a 59.
VETERANO C	60 a 99.
LOCAL SENIOR	=<40 cumplidos el año de la competición
LOCALVETERANO	>40
CATEGORÍAS POR EQUIPOS	
CATEGORIA	EDAD
EQUIPOS A	Uno o los dos corredores menores de 30 años
EQUIPOS B	Uno o los dos corredores entre 31 y 45 años
EQUIPOS C	Mayores de 46 años.
SENDERISMO	
No competitivo	

Para la clasificación de la categoría se tendrá como referencia la edad del integrante del equipo más joven.

Se podrán hacer parejas mixtas, pero entrarán dentro de la clasificación masculina.

5- INSCRIPCIÓN.

La inscripción se realizará exclusivamente mediante la web de GLOBAL-TEMPO (www.globaltempo.com). No se admitirán inscripciones el mismo día de la prueba. La inscripción permanecerá abierta hasta el miércoles 21 de julio o hasta completar el total de inscripciones. El número máximo de inscritos vendrá determinado por las limitaciones que haya en ese momento debido a la pandemia del covid-19.

La recogida de dorsales se realizará el día de la prueba desde las 19:00 hasta las 20:30.
Salida a las 21:00

La inscripción es personal e intransferible y en ningún caso se devolverá la cuota correspondiente una vez confirmado el pago.

6- NORMATIVA ESPECÍFICA.

Recorridos

El recorrido estará controlado por personal de la Organización.

Será motivo de descalificación de la prueba incurrir en lo siguiente:

- Saltarse cualquiera de las normas específicas provistas en la normativa covid-19.
- No llevar el dorsal visible o utilizar el de otra persona.
- Utilizar más de un chip o utilizar el de otra persona.
- No finalizar el recorrido.
- Conducta antideportiva.
- Participar bajo una identidad falsa o suplantando a otra persona.
- Ignorar las indicaciones de la organización, antes durante y después de la prueba.
- Arrojar plásticos o cualquier otro tipo de envoltorio de barritas, geles o similar fuera de las zonas habilitadas para ello en cada uno de los avituallamientos.

Se dispondrá de un servicio de cronometraje electrónico mediante microchip, llevado a cabo por la empresa Global-Tempo. Dichas clasificaciones serán publicadas en la página web de Global-Tempo (www.global-tempo.com).

La Organización facilitará a cada corredor/a un dorsal y chip válido únicamente para dicha prueba, y que deberá ser devuelto en el área de meta a la finalización de la misma.

La pérdida, deterioro o no devolución del chip, sea por el motivo que fuere, será penalizada con una sanción de 5€, que deberá abonar el participante.

RECORRIDO

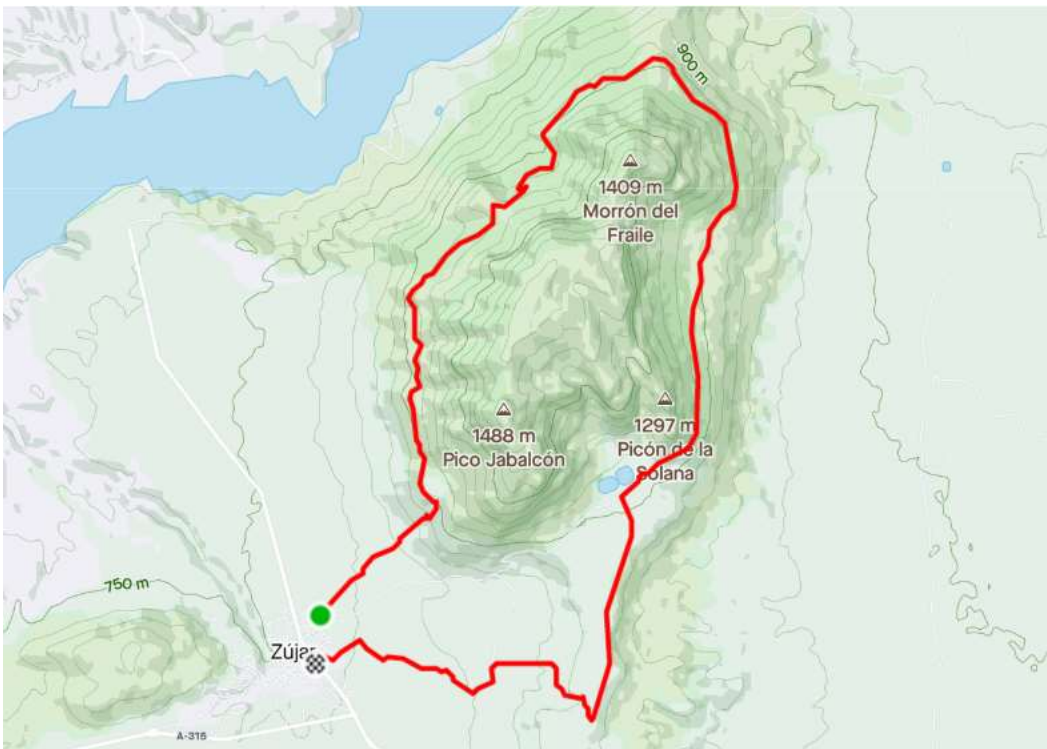
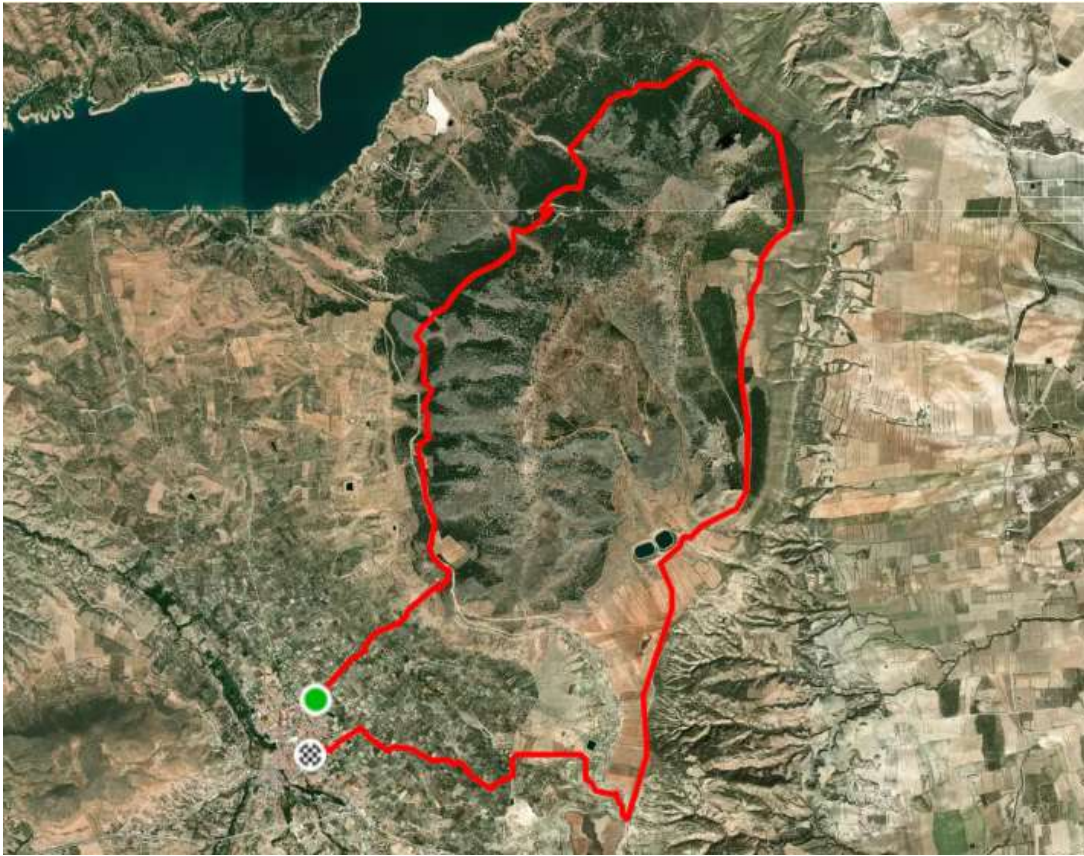

AVITUALLAMIENTOS.

Habr3 avituallamientos en carrera, situados en los kil3metros 5, 9 y 15.